

Indstillinger for mail i Outlook for mail adresser på tuknet.dk

Bemærk – det visuelle i opsætningen varierer lidt alt efter hvilket mail program/version der benyttes.

Kontoindstillinger

Mailkonti

Tilføj konto

POP- og IMAP-kontoindstillinger
Angiv indstillingerne for mailserver for din konto.

Brugeroplysninger

Dit navn: ← Vi anbefaler, at du tester din konto for at sikre, at indtastningerne er korrekte.

Mailadresse: ←

Serveroplysninger

Kontotype:

Server til indgående post: ←

Server til udgående post (SMTP): ←

Logonoplysninger

Brugernavn: ←

Adgangskode: ←

Husk adgangskode

Kræv logon med godkendelse af sikker adgangskode (SPA)

Test kontoindstillinger

Test kontoindstillinger...
 Test kontoindstillingerne automatisk ved at klikke på knappen Næste

Levér nye meddelelser til:

Ny Outlook-datafil
 Eksisterende Outlook-datafil

< Tilbage Næste > Annuller

Klik derefter her

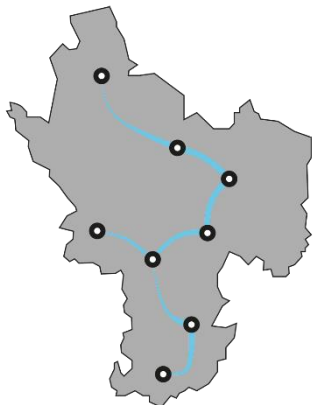

Indstillinger for mail i Outlook for mail adresser på tuknet.dk

Bemærk – det visuelle i opsætningen varierer lidt alt efter hvilket mail program/version der benyttes.

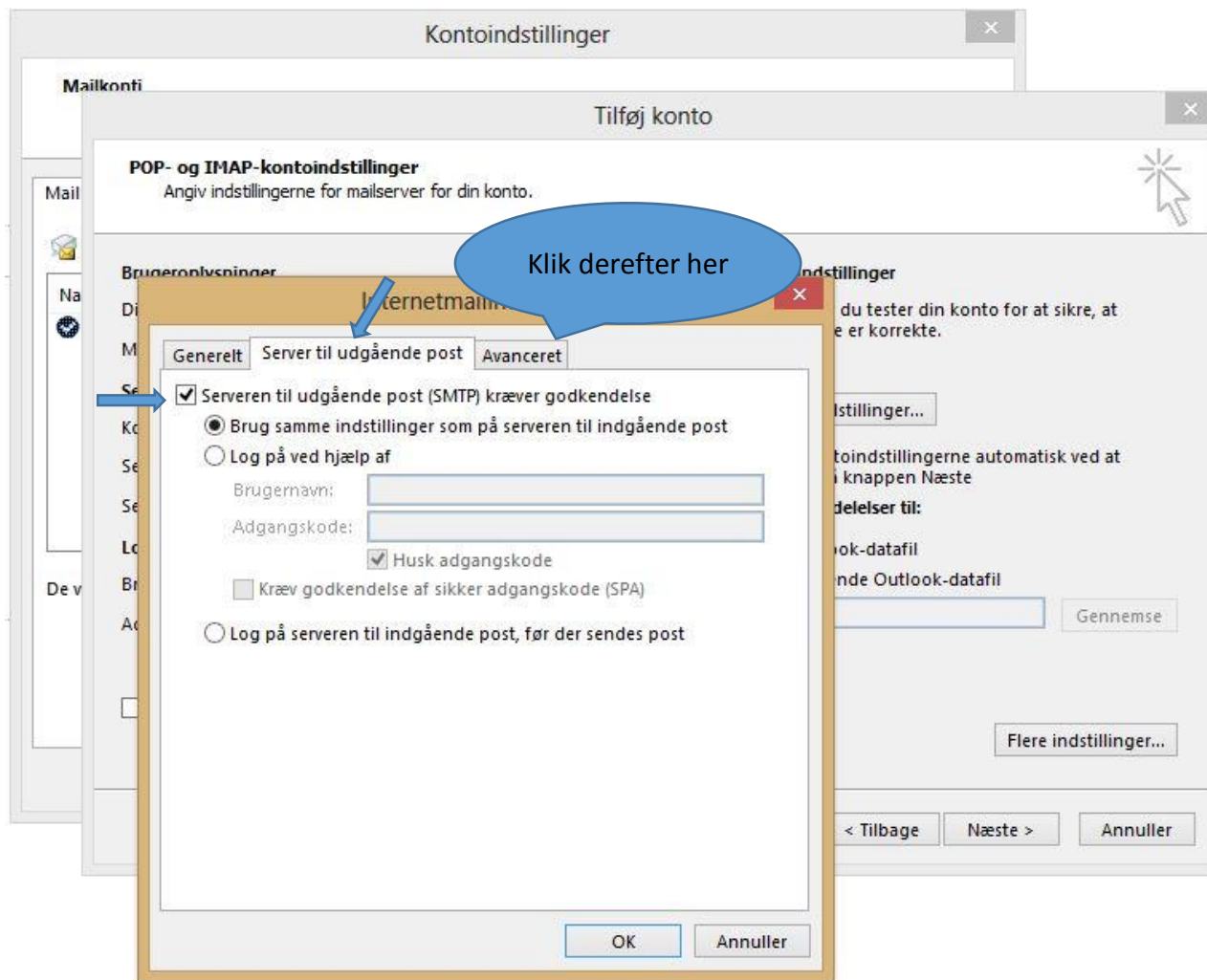

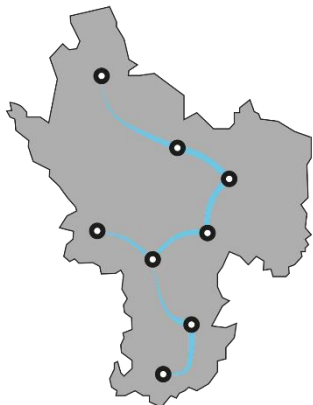

Indstillinger for mail i Outlook for mail adresser på tuknet.dk

Bemærk – det visuelle i opsætningen varierer lidt alt efter hvilket mail program/version der benyttes.

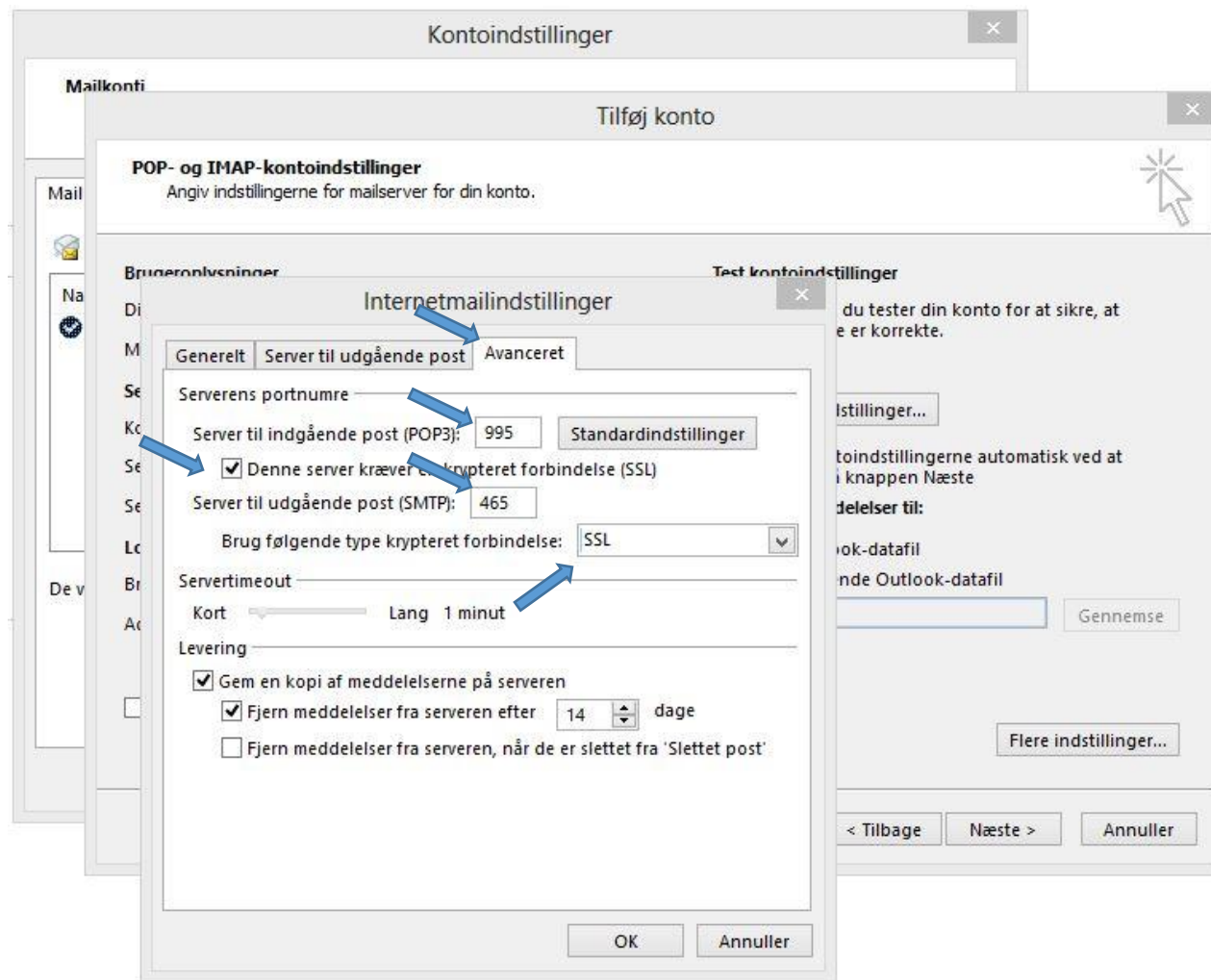

Det var det hele – så skal du blot vælge "ok" hele vejen ud.